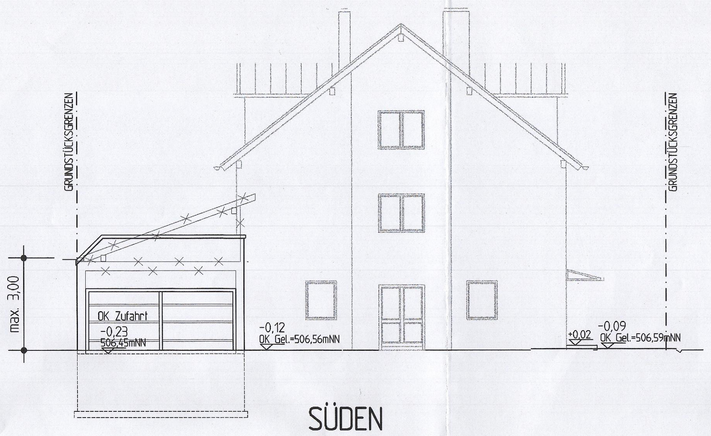


SÜDEN

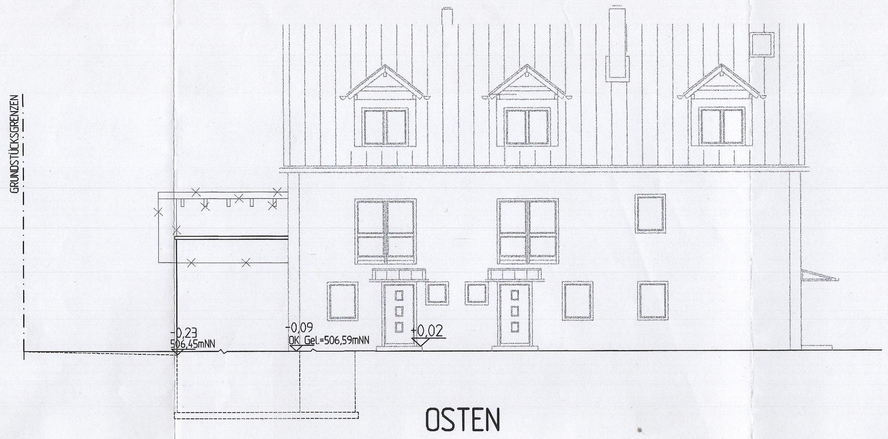


OSTEN

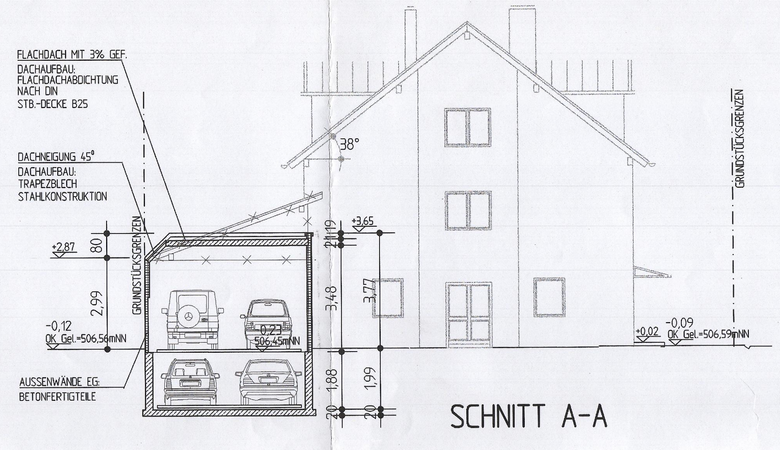


SCHNITT A-A

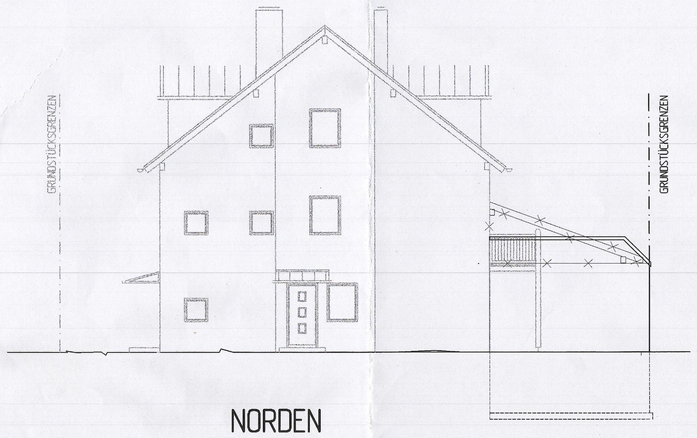


NORDEN

WESTEN

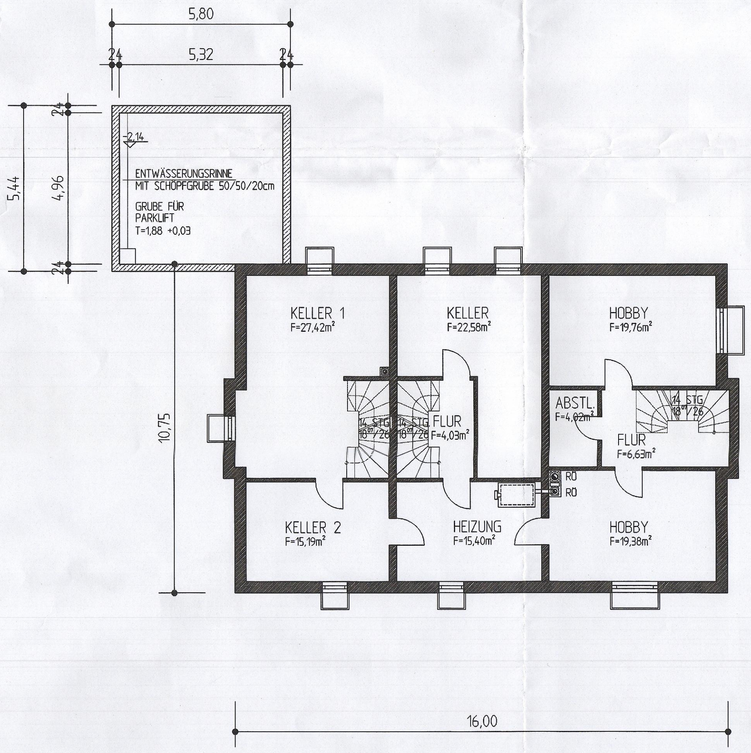


KELLERGESCHOSS

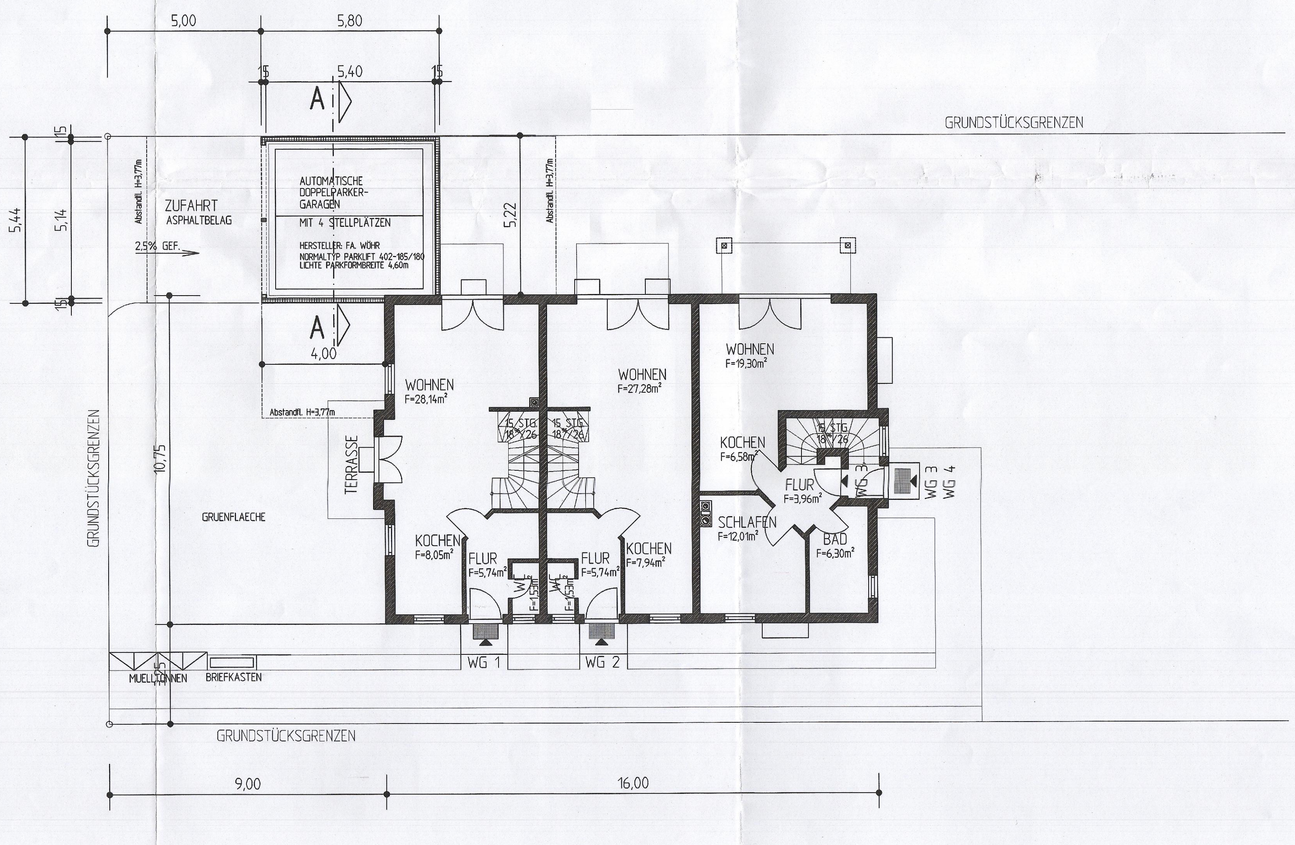


ERDGESCHOSS

DIE NACHBARN :

Stadt München
Rosesmarkt 3
80331 München
FLNR. 166,168

Margit Purucher
Osanastr. 21
80999 München
FLNR. 166/35

Johann Schnell
Nassstr. 12
80999 München
FLNR. 166/24

BAUHERRIN :

Werner Ingeborg
Esmarchstraße 7a
80999 München

PLANVERFASSER:

PARZINGER + PARZINGER GMBH
ARCHITEKTUR- UND INGENIEURBÜRO
WASSERBURGER STRASSE 10
83278 T R A U N S T E I N
TEL. 0861/164990 FAX. 0861/164992

GILT NICHT ALS VERTRAGSBESTANDTEIL !

| Index | Änderungen | Geändert | Geprüft | Datum |
|---|---|---|---|---|
| | | | | |
| | | | | |
| | | | | |

Hebel Haus GmbH
63755 Alzenau (06023)940-5

Tektur zum Neubau einer Doppelparkergarage mit 4Stellplätzen auf FlNr. 166/22 Gemarkung Allach

| | |
|---|---|
| Bauherr : | Werner Ingeborg |
| Baustelle : | Naßlstraße 14<br>80999 München |
| Wohnort : | Esmarchstraße 7a<br>80999 München |

Grundrisse, Schnitt, Ansichten

| Gezeichnet: | Ergänzt: | Geprüft: | Datum: |
|---|---|---|---|
| pp | | | 23.10.2003 |

hebel HAUS

Plan-Nr.: B1

Maßstab: 1:100

Auftr.-Nr.: 10/334971